尺寸:140*210mm

ezi clean® make it easy

Manuel utilisateur

Avant la première utilisation de votre appareil, lire attentivement ce manuel d'instructions original et les consignes de sécurité qu'il contient. Respecter l'ensemble de ces instructions. Conservez la notice pour une utilisation ultérieure ou pour le futur propriétaire.

封底　　封面

Précautions d' emploi

Merci de lire toutes les instructions avant d'utiliser l'appareil et gardez les pour consultation ultérieure.
-Veuillez installer l'appareil sur une surface solide et plane.
-Ne pas remplir l'appareil de litière au dessus du niveau indiqué «max».
-Lors de la première utilisation laissez l'appareil terminer son auto-vérification.
-Ne pas installer l'appareil à l'extérieur, en plein soleil ou près d'une source de chaleur.
-Ne pas utiliser le mode automatique avec des chats de moins de 1kg ou en gestation.
-Ne pas tremper ou immerger la base de l'appareil.

Cet appareil est un appareil domestique et n'est pas destiné à un usage professionnel.
Ne pas utiliser l'appareil si le cordon ou la fiche est endommagé.
Pour éviter tout risque d'explosion ou de décharge électrique, veillez à éteindre l'appareil et débranchez-le avant de le nettoyer.
Ne pas utiliser à l'extérieur.
Gardez l'appareil loin des surfaces chauffées et des flammes.
Ne pas tenter de réparer ou de régler les fonctions électriques ou mécaniques de cet appareil. Cela annulera votre garantie.
L'intérieur de l'appareil ne contient aucune pièce réparable par l'utilisateur.
Toute réparation doit doit être effectuée par du personnel qualifié.
Pour se protéger contre les risques électriques, ne pas immerger l'appareil dans l'eau ou d'autres liquides.
Ne pas utiliser près d'un point d'eau.
En cas d'inutilisation pendant une longue période débrancher l'appareil.
Toujours débrancher l'appareil avant de le déplacer ou de le nettoyer.
Ne rien placer sur le dessus de l'appareil
ATTENTION : Cet appareil peut être utilisé par des enfants à partir de 8 ans et plus et par des personnes ayant des capacités physiques, sensorielles ou mentales réduites ou un manque d'expérience et de connaissances, à condition qu'elles aient reçu une supervision ou des instructions concernant l'utilisation de l'appareil en toute sécurité et qu'elles comprennent les dangers encourus.
Les enfants ne doivent pas jouer avec l'appareil.
Le nettoyage et l'entretien par l'usager ne doivent pas être effectués par des enfants, sauf s'ils ont plus de 8 ans et qu'ils sont surveillés.
Les enfants doivent être surveillés afin de s'assurer qu'ils ne jouent pas avec l'appareil.
Maintenir l'appareil et son cordon hors de portée des enfants de moins de 8 ans.
Si le cordon d'alimentation est endommagé, il doit être remplacé par le distributeur, son service après-vente ou une personne de qualification similaire afin d'éviter tout danger.
L'appareil doit être installé conformément aux réglementations liées aux installations électriques.
Contactez le service technique autorisé pour la réparation ou l'entretien de cet appareil.

Contenu

1.Instructions de sécurité.....1
2.Introduire votre chat dans son nouveau bac à litière 2
3.Paquet de produits (présentoir d'accessoires) 3
4.Composants.....4
4.1Panneau de contrôle.....5
4.2Panneau de l'horloge 5
4.3 Dimensions du produit 5
5.Comment l'utiliser 6
5.1 Mise en place 6
5.2 Connexion et utilisation de l'application 10
5.3 Comment cela fonctionne-t-il ?.....11
5.4 Fonctions du panneau de contrôle.....13
5.5 Fonctions de l'application.....16
6.Maintenance (mode vide) 18
7.Indicateur de statut et questions courantes 20
8.Spécifications du produit.....22

1. Consignes de sécurité

• Vérifiez l'emballage du produit pour vous assurer que tous les accessoires sont inclus.
• Ne laissez jamais les enfants utiliser cet appareil.
• Placez toujours l'appareil sur une surface ferme et plane.
Évitez les surfaces molles, irrégulières ou instables, car elles peuvent affecter la précision de la détection de votre chat par l'appareil. Si vous utilisez un tapis de litière ou une carpette, placez-le devant l'appareil. Ne placez jamais le tapis partiellement sous l'appareil.
• Conservez l'appareil à l'intérieur, dans un endroit stable, frais et sec. Évitez la lumière directe du soleil pour prévenir le vieillissement des accessoires.
• Cet appareil ne convient pas à une utilisation en extérieur. Placez toujours l'appareil dans un environnement bien ventilé et sec, avec des températures comprises entre 4 et 40° C, une humidité relative ne dépassant pas 90 % et à l'abri des gaz corrosifs.
• Ne placez jamais d'autres objets sur l'appareil afin de ne pas interférer avec son fonctionnement normal.
• Débranchez toujours l'appareil avant d'effectuer toute opération d'entretien.
• Soulevez et posez l'appareil avec précaution lorsque vous le déplacez. Ne jamais traîner l'appareil pour le déplacer.
• Nous recommandons d'utiliser de la litière agglomérante à petits grains. Veillez à vider rapidement le bac à litière et la poubelle lorsqu'ils ne sont pas utilisés.
• Évitez d'immerger l'appareil dans l'eau ou de le placer dans des endroits exposés aux éclaboussures d'eau.
• Assurez-vous que votre chat pèse plus de 1,5 kg et que ses épaules mesurent plus de 15 cm. Cela permet d'éviter les accidents potentiels dus à une mauvaise identification de votre chat par les capteurs.
• N'utilisez que des accessoires officiaux pour éviter d'endommager l'appareil.
• Pour les problèmes de dysfonctionnement de l'appareil, reportez-vous à la section "Problèmes courants et solutions". Si le problème n'est pas résolu, contactez notre service clientèle pour obtenir de l'aide. N o u s répondrons rapidement à votre demande.
• En cas d'urgence, débranchez l'appareil et ouvrez manuellement la porte de sécurité pour résoudre le problème.

2. Présentation du nouveau bac à litière à votre chat

Voici quelques moyens de faciliter la transition de votre chat : Placez le nouveau bac à litière au même endroit que l'ancien. Ajoutez de la litière pour chat dans le nouveau bac et assurez-vous qu'il est éteint. Donnez à votre chat un ou deux jours pour explorer la nouvelle litière. Si votre chat ne montre aucun intérêt, essayez de l'inciter à s'approcher de la nouvelle litière en utilisant de l'herbe à chat ou une friandise préférée.

Ajoutez une pelletée de litière de l'ancien bac dans le nouveau pour que votre chat s'y sente bien.

Placez des friandises sur la marche ou autour du nouveau bac à litière, afin que votre chat associe les récompenses à l'appareil.

Une fois que vous avez remarqué que votre chat a utilisé la nouvelle litière, mettez l'appareil en marche pour qu'il effectue un cycle. Encouragez votre chat à être présent, afin qu'il puisse observer le mouvement et se familiariser avec le son de l'appareil pendant que vous êtes là pour le rassurer. Éteignez à nouveau l'appareil une fois le cycle terminé. Nous vous recommandons de ne plus nettoyer l'ancien bac à litière une fois que votre chat a utilisé le nouveau.

Si votre chat n'utilise pas la nouvelle litière au bout de quelques jours, continuez à utiliser l'ancienne marque de litière dans l'ancien bac et laissez-le aussi longtemps que possible sans le nettoyer. Les chats préfèrent une litière propre, de sorte que l'ancienne litière sale pourrait persuader votre chat d'utiliser la nouvelle litière propre.

Une fois que votre chat utilise systématiquement le nouveau bac à litière et ignore l'ancien, félicitations ! Votre chat est passé avec succès au nouveau bac à litière automatique.

3. Produit

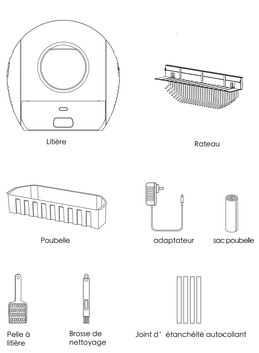

4. Composants

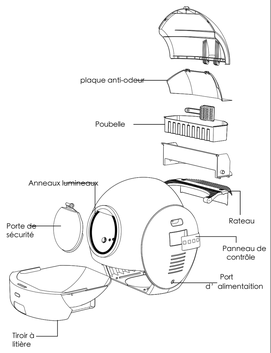

4.1 Panneau de contrôle

4.2 Panneau de l' hologe

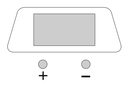

4.3 Dimensions

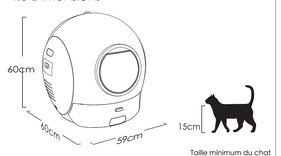

5. Comment l'utiliser

5.1 Mise en place

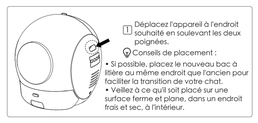

2 Retirer le couvercle de la porte.　3 Sortir le paquet d'accessoires de la poubelle.

4 Appuyez sur le bouton pour ouvrir le tiroir à litière et le remplir de litière pour chat.

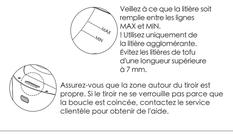

Veillez à ce que la litière soit remplie entre les lignes MAX et MIN.
! Utilisez uniquement de la litière agglomérante. Évitez les litières de tofu d'une longueur supérieure à 7 mm.

Assurez-vous que la zone autour du tiroir est propre. Si le tiroir ne se verrouille pas parce que la boucle est coincée, contactez le service clientèle pour obtenir de l'aide.

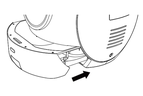

5 Remettez le tiroir à litière en place jusqu'à ce que vous entendiez un "clic" indiquant qu'il est bien verrouillé.

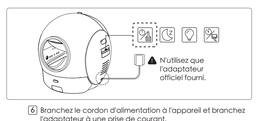

6 Branchez le cordon d'alimentation à l'appareil et branchez l'adaptateur à une prise de courant.
Appuyez sur le bouton d'alimentation pour allumer l'appareil.

Conseil:

Félicitations ! Vous êtes prêts !
Cependant, nous recommandons de laisser l'appareil éteint jusqu'à ce que votre chat se familiarise avec sa nouvelle litière et commence à l'utiliser.

Pour les chats qui urinent verticalement

Si votre chat urine à la verticale, nous vous recommandons d'installer l'autocollant d'étanchéité avant pour éviter les fuites. Voici comment procéder :

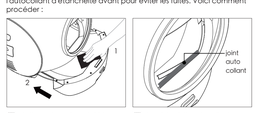

1 Nettoyez la surface intérieure du tiroir à litière. Replacez le tiroir dans sa position et assurez-vous qu'il est correctement verrouillé.

2 Accédez à l' autocollant d' étanchéité par la porte de sécurité, retirez le papier blanc de protection et appuyez fermement l' autocollant sur la surface.

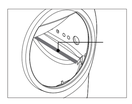

IMPORTANT : Il y a un autocollant anti-fuite 3M préinstallé le chaque côté du globe. Assurez-vous que ces autocollants ne soient pas obstrués lors du repositionnement du tiroir.

Conseil :

Votre paquet comprend 4 autocollants d'étanchéité supplémentaires pour le bord avant et 2 autocollants anti-fuites 3M supplémentaires pour les côtés du globe. Remplacez-les si nécessaire.

5.2 Connexion et utilisation de l'application

1. Scannez le code QR pour télécharger et installer l' application

Google Play　App Store　ezi clean® make it easy

En téléchargeant l'application EZicleanl sur APPSTORE ou GOOGLE PLAY

2.Ouvrez l'application, créez un compte, ajoutez l'appareil et suivez les instructions de configuration.

3.Veillez à utiliser un réseau Wi-Fi de 2,4 GHz pour la connexion.

4.Placez le bac à litière aussi près que possible du routeur et connectez votre téléphone au réseau Wi-Fi 2,4 GHz.

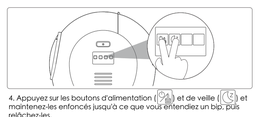

4. Appuyez sur les boutons d'alimentation ( ) et de veille ( ) et maintenez-les enfoncés jusqu'à ce que vous entendiez un bip, puis relâchez-les.
Vérifiez que l'indicateur clignote.
Terminez le processus d'appairage dans les 3 minutes, sinon v o u s devrez repasser en mode d'appairage en appuyant sur les touches Marche + Veille.

Suivez les instructions de votre téléphone pour continuer la configuration.

5.3 Comment cela fonctionne-t-il ?

• Processus de nettoyage
Lorsque votre chat entre dans le bac à litière en mode veille et y reste plus de 3 secondes, l'appareil déclanche automatiquement le délai de nettoyage après la sortie du chat.
Le réglage d'un délai permet de s'assurer que la litière a suffisamment de temps pour absorber l'humidité des excréments du chat et former des agglomérats solides, ce qui permet de s'adapter à différents types de litière. Vous pouvez régler la durée du délai (temps d'agglomération) dans l'application en fonction du type de litière ou sélectionner directement l'option préréglée de 2 ou 5 minutes sur l'appareil. Si votre chat utilise à nouveau le bac à litière pendant le délai de nettoyage, le délai de nettoyage est réinitialisé.
Une fois le délai de nettoyage écoulé, la porte de sécurité se ferme automatiquement et l e processus de nettoyage commence. Le râteau fonctionne deux fois pour mieux éliminer les agglomérats de litière.
Après deux cycles de nettoyage, la porte de sécurité s'ouvre et la lumière de stérilisation UV commence à fonctionner. Vous pouvez choisir d'activer ou non la lumière de stérilisation UV et de régler la durée de la stérilisation.
• Protection des chats
Un capteur de porte et quatre capteurs IR à l'intérieur sont conçus pour garantir que l'appareil puissedétecter l'entrée et la sortie du chat à tout moment.
Pendant le nettoyage, la porte de sécurité se ferme et ne se rouvre qu'une fois le nettoyage terminé, empêchant ainsi les chats curieux de jeter un coup d'oeil à l'intérieur. Si la porte détecte la moindre secousse, vous recevrez une notification de l'application, ce qui vous permettra de toujours être au courant de ce qui se passe.
Le râteau se tient au courant de l'activité de votre chat. Si le chat tente d'entrer et de forcer l'ouverture de la porte de sécurité pendant le nettoyage, le râteau s'arrête immédiatement et ouvre la porte pour le chat. Vous verrez l'anneau lumineux jaune-vert, ce qui signifie que le cycle de nettoyage est interrompu. Il ne reprendra le nettoyage que 5 secondes après avoir détecté la sortie du chat.
• Mode veille
Pour profiter d'un sommeil paisible, nous vous recommandons d'activer le mode veille.
Lorsque le mode veille est activé, la porte de sécurité reste ouverte, mais l'appareil ne nettoie pas automatiquement le bac à litière après son utilisation par votre chat. A la fin du mode veille, l'appareil passe en mode propreté pour un nettoyage complet.

Par défaut, le mode veille est réglé de 22 heures à 6 heures du matin. Vous pouvez activer ou désactiver le mode veille via le panneau de contrôle de l'appareil.
Vous pouvez également ajuster cette période dans l'application. Veuillez noter que le mode veille ne peut être programmé que pour des périodes futures.
Conseil : En mode veille, n'effectuez aucune opération, car l'appareil désactivera automatiquement le mode veille.
• Mode entretien
Pour préserver la propreté de l'appareil au fil du temps, procédez à un nettoyage en profondeur une fois par mois. Le mode entretien vous permet de retirer facilement le râteau et la plaque anti-odeurs pour les nettoyer.
Pour un nettoyage en profondeur, appuyez longuement sur le bouton d'alimentation pour éteindre l'appareil. Appuyez sur le bouton entretien et le râteau se lève automatiquement en position arrière. Une fois le râteau en position, retirez la plaque anti-odeurs et appuyez sur les deux côtés du râteau pour le retirer et procéder à un nettoyage en profondeur.
En mode ON, vous pouvez également passer en mode entretien dans l'application.

ON OFF / Nettoyage　Minuteur /Entretien rateau

Après le nettoyage, appuyez à nouveau sur le bouton entretien pour quitter le mode entretien, puis appuyez sur le bouton d'alimentation pour rallumer l'appareil. Vous pouvez également passer du mode entretien au mode veille dans l'application pour allumer l'appareil.

• Lumière UV
La lumière UV est conçue pour désinfecter la litière utilisée. Une fois le mode de nettoyage terminé, la porte de sécurité s'ouvre et la lumière UV commence la stérilisation. Si votre chat entre dans la litière pendant cette période, la lumière UV s'éteint automatiquement.
Vous pouvez ajuster la durée de la lumière UV entre 1 minute et 30 minutes via l'application, ou la désactiver complètement si vous le souhaitez. Soyez assuré que la lumière UV est sans danger pour votre chat.

Urgence : En cas d'urgence, poussez manuellement la porte de sécurité pour un accès immédiat.

5.4 Fonctions du panneau de contrôle

Bouton d' alimentation / de nettoyage

ON　OFF

• OFF : appuyez sur le bouton pour allumer l'appareil et passer en mode veille.
• Délai de veille/nettoyage : appuyez sur la touche pour passer en mode nettoyage, et le cycle de nettoyage s'effectue deux fois.
• Nettoyage : appuyez sur le bouton, le buzzer émet deux bips et le bouton devient inactif.
• Veille/retard de nettoyage/nettoyage : Appuyez longuement sur le bouton pour éteindre l'appareil (la porte de sécurité se ferme et le râteau de nettoyage revient à sa position initiale), et vous entendez trois bips.
Appuyez sur ce bouton pour mettre l'appareil sous tension.
Si vous souhaitez nettoyer à nouveau la litière en mode veille, appuyez sur la touche pour passer en mode nettoyage.
Un appui long sur le bouton permet d'éteindre immédiatement l'appareil.

Mise en veille

Mode veille ON　Mode veille OFF

Si vous ne souhaitez pas être dérangé par le bruit de nettoyage de l'appareil pendant une période donnée, vous pouvez activer le mode veille. Vous pouvez définir la période spécifique dans l'application. Une fois le réglage effectué, vous pouvez activer ou désactiver le mode veille via l'application ou en appuyant sur ce bouton.

Anneau lumineux/bouton de réinitialisation

anneau lumineux éteint ON　anneau lumineux allumé OFF

Un anneau lumineux très visible est conçu pour indiquer l'état de l'appareil. Vous pouvez appuyer sur ce bouton pour activer ou désactiver l'anneau lumineux selon vos besoins.
En cas de dysfonctionnement de la porte de sécurité, appuyez longuement sur le bouton pendant 10 secondes pour rétablir le fonctionnement normal de l'appareil.
Appuyez longuement sur le bouton pendant 10 secondes pour rétablir les paramètres d'usine.
L'appareil ferme automatiquement la porte de sécurité et nettoie deux fois avant d'entrer en mode veille.

Bouton Minuteur /Entretien rateau

Ce bouton permet de régler le délai de nettoyage.
Lorsque l'indicateur est allumé, le délai de nettoyage par défaut est de 2 minutes. Lorsque l'indicateur est éteint, le délai de nettoyage par défaut est de 5 minutes.
Pour nettoyer l'appareil en profondeur, appuyez longuement sur le bouton d'alimentation pour l'éteindre, puis appuyez sur ce bouton pour lever le râteau. Ne débranchez pas l'appareil avant que le râteau ne s'élève. Une fois que le râteau a atteint la position arrière, vous pouvez débrancher l'appareil et le nettoyer.

• Connection Wi-Fi

Marche + Veille pour l'appairage

Lors de la connexion au Wi-Fi, le voyant Wi-Fi clignote Une fois la connexion établie, le voyant Wi-Fi reste allumé Appuyez longuement sur les touches Marche + Veille en même temps pour passer en mode d'appairage. Pour un contrôle plus souple, connectez l'appareil à l'application. Appuyez longuement sur les boutons Marche + Veille pour passer en mode appairage. Une fois l'appairage réussi, vous pouvez contrôler l'appareil via l'application.

• Paramètres du panneau horaire

(1) Appuyez longuement sur "+" ou "-" pendant 3 secondes pour accéder au mode de réglage de l'heure.
(2) L'aiguille des heures clignote. Appuyez sur "+" pour augmenter d'une heure ou sur "-" pour diminuer d'une heure.
(3) Lorsque l'aiguille des heures clignote, appuyez de nouveau sur "+" ou "-" pendant 3 secondes pour passer au réglage des minutes.
L'aiguille des minutes clignote. Appuyez sur "+" pour augmenter d'une minute ou sur "-" pour diminuer d'une minute.
(4) Lorsque l'aiguille des minutes clignote, appuyez longuement sur "+" ou "-" pendant 3 secondes pour quitter le mode de réglage de l'heure.

5.5 Fonctions de l'application

Changement de mode

•Nettoyage
Appuyez pour entrer en mode Vidange du râteau. L'appareil s'éteint et le râteau se soulève jusqu'à la position arrière. Après le nettoyage et la réinstallation du râteau, appuyez sur "Mode Veille" pour revenir au mode veille.

•Sommeil
Appuyez pour activer le mode Sommeil. L'appareil ne nettoiera pas pendant la période de sommeil définie. [Configurez la période de sommeil dans "Paramètres supplémentaires".]

•Veille
Appuyez pour entrer en mode Veille.

Créer un groupe
Ajoutez plusieurs appareils à un groupe pour un contrôle unifié.

Dispositif de partage
Partagez le contrôle du bac à litière avec plusieurs comptes.

Alertes anormales

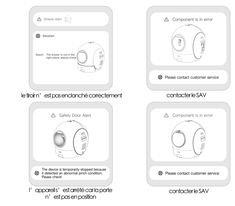

le tiroir n' est pas encanché correctement　contactez le SAV

l' appareil n' est arrêté car la porte n' est pas en position　contactez le SAV

6. Maintenance

1. Entretien quotidien
Remplir la litière lorsqu'elle tombe en dessous de la ligne minimale.
Remplacer le sac poubelle lorsque la poubelle est pleine.

2. Grand nettoyage

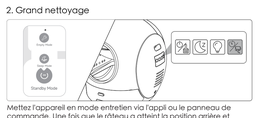

Mettez l'appareil en mode entretien via l'appli ou le panneau de commande. Une fois que le râteau a atteint la position arrière et s'arrête, débranchez l'appareil.

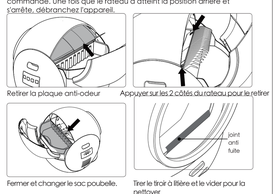

Retirer la plaque anti-odeur　Appuyer sur les 2 côtés du rateau pour le retirer

Fermer et changer le sac poubelle.　Tirer le tiroir à litière et le vider pour la nettoyer

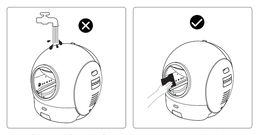

Ne pas immerger l' appareil　Utiliser un chiffon humide pour nettoyer l' appareil

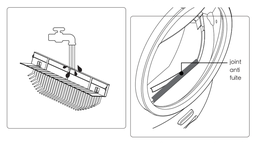

Le tiroir à litière, la plaque anti-odeurs et le râteau peuvent être lavés à l'eau. Si nécessaire, appliquez à nouveau l'autocollant anti-fuites

Important:
Surveillez et empêchez votre chat d'entrer dans le bac à litière lorsqu'il est sale.
• L'autocollant anti-fuite est réutilisable mais doit être remplacé s'il perd de son adhérence.

7. Statut

Couleur	Status	Raison
Bleu	couleur en continue	Mode veille
	Intensité variable	Stérilisation à la lumière UV en cours
	Clignotte	La porte de sécurité s' ouvre ou se ferme
Vert	couleur en continue	Compte à rebours du délai de nettoyage
	Clignotte	Nettoyage en cours
Jaune-Vert	couleur en continue	Le porte de sécurité est ouverte pendant le nettoyage. Lorsqu' aucun objet n' est détecté à l' intérieur, la porte de sécurité se referme automatiquement
	Clignotte	Le capteur détecte l' entrée ou la sortie du chat pendant le nettoyage, le processus reprend après le départ du chat
Pourpre	Clignotte	Dysfonctionnement de la porte de sécurité. La porte ne peut pas être ouverte ou fermée correctement
Rouge	couleur en continue	Le tiroir n' est pas correctement installé
	Clignotte	le nettoyage ne peux pas se faire en raison de dysfonctionnement moteur ou parce qu' il n' a pas atteint la position correcte pendant une période prolongée.
	Clignotte rapidement	Autre dysfonctionnements.

Problèmes courants et solutions

Q1 : Le râteau ne fonctionne pas après l'entrée en mode nettoyage, et le tiroir n'est pas nettoyé lorsque la porte de sécurité est ouverte.
A1 : Commencez par essuyer les points du capteur à l'aide d'un chiffon propre.
Deuxièmement, vérifiez si le point de détection situé près de la poubelle est bloqué par un sac poubelle ou une plaque anti-odeur en caoutchouc.

Q2 : Pendant le mode nettoyage, un voyant rouge clignote soudainement et le tiroir est poussé vers l'extérieur.
A2 : Appuyez à nouveau sur le bouton, repousser le tiroir et s'assurer qu'il est bien verrouillé.

Q3 : En mode nettoyage, le râteau s'arrête au niveau de la poubelle et ne revient pas à sa position initiale.
A3 : Vérifiez si un sac poubelle bloque les capteurs de départ et d'arrivée de l'appareil. Une fois l'obstruction éliminée, le râteau revient automatiquement à sa position initiale.

Q4 : Après avoir branché l'appareil, le fait d'appuyer sur n'importe quel bouton n'entraîne qu'un "bip" sonore , et l'appareil ne ferme pas la porte de sécurité et ne commence pas le nettoyage.
A4 : Contactez immédiatement notre service clientèle et envoyez une vidéo du problème pour obtenir une assistance personnelle.

8. Spécificités

Tension nominale (V)	DC12V
Fréquence nominale (Hz)	/
Puissance nominale (W)	9.6W
Dimensions	59x60x60 cm
Poid	16.5
Bruit	<55dBA
Model	ELS-407

Exclusions de la garantie

La garantie ne couvre pas les éléments suivants, y compris, mais sans s'y limiter :

• Absence de facture valide ou expiration de la période de service.
• Les dommages causés par le non-respect des instructions d'utilisation, d'entretien ou de stockage du produit figurant dans le manuel de l'utilisateur.
• Les dommages causés par des événements de force majeure tels que l'incendie, la foudre et l'inondation.
• Non-concordance entre le modèle ou le numéro de série du produit figurant sur la carte de garantie et le produit réel.
• Dommages dus au démontage ou à la réparation par des prestataires de services non agréés.
• Décoloration, usure et déchirure normales lors de l'utilisation du produit.
• Dommages causés par une utilisation inappropriée par des humains ou des animaux domestiques.

EZiclean® est une marque de la société E.ZICOM®

46/48, rue Gay Lussac
94430 Chennevières-sur-Marne
www.eziclean.com

1 AN de garantie supplémentaire OFFERT*　GARANTIE 2+1 ANS WARRANTY

* en enregistrant votre produit sur notre site internet.
Garantie légale de 2 ans + 1 an offert dès l'enregistrement.

Ne pas jeter avec les ordures ménagères
Ne pas jeter avec les ordures ménagères
Tri sélectif des déchets
Tri sélectif des déchets
Le produit et ses accessoires peuvent contenir des matières recyclables. Renseignez-vous auprès de votre commerçant ou de votre collectivité locale.
Le produit et ses accessoires peuvent contenir des matières recyclables. Renseignez-vous auprès de votre commerçant ou de votre collectivité locale.
Pensez au tri sélectif des déchets ménagers. Ne jetez pas le produit avec les ordures ménagères.
Pensez au tri sélectif des déchets ménagers. Ne jetez pas le produit avec les ordures ménagères.